Lawenda

Technologia:

- Wersja: CE
- Dach: dachówka ceramiczna CREATON
- Ściany: 2-warstwowe - pustak ceramiczny + styropian
- Stropy: żelbetowe, wylewane

Parametry domu:

Powierzchnia całkowita [m2]:	**230.00**
Powierzchnia użytkowa [m2]:	**151.47**
Powierzchnia zabudowy [m2]:	**115.00**
Powierzchnia parteru [m2]:	**81.83**
Powierzchnia poddasza [m2]:	**69.64**
Kubatura [m3]:	**688.00**
Max. wysokość w kalenicy [m]:	**9.02**

Cena projektu: **5449 zł**

Cena kosztorysu: **650 zł**

Autorzy: arch. Tomasz Sobieszuk

Nieduży dom dwurodzinny, parterowy z użytkowym poddaszem. W prostej bryle zaprojektowano dwa mieszkania ze wspólną kotłownią. Jedno zajmuje mniejszą część parteru domu a drugie większą oraz poddasze dostępne z klatki schodowej. Pomimo niewielkich gabarytów dom zapewni wygodę 4-osobowej rodzinie i da możliwość dowolnego wykorzystania drugiego lokalu.

Parter:

Piętro/poddasze:

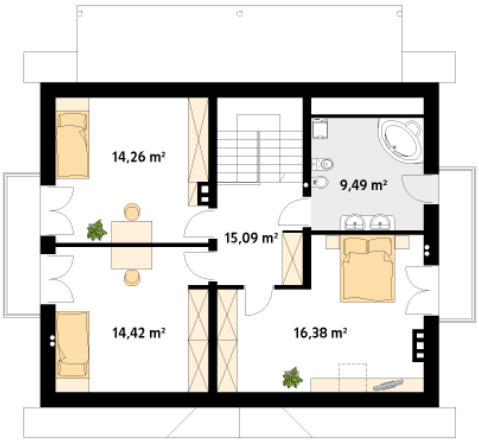

Gabaryty działki:

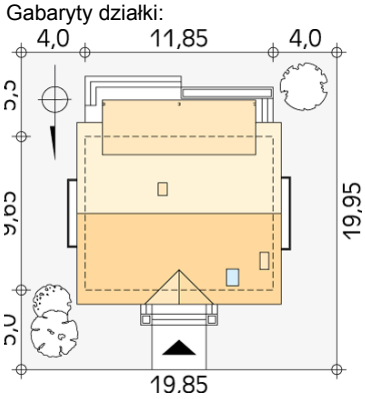

Biuro projektów MTM styl Sp. z o.o. Sp. k. 15-227 Białystok, ul. Podleśna 14
tel. 085-732-08-79, 085-740-87-50 do 59, tel. kom. +48-784-047-233
e-mail: mtm@mtmstyl.pl, **www.domywstylu.pl**