Aksamitka 3








Autorzy: mgr inż. Mirosław Doktór

Aksamitka 3 to projekt domu z użytkowym poddaszem o powierzchni ok 110 m2. Prosta bryła została przykryta dwuspadowym dachem i wykończona w oryginalny sposób.

Technologia:

- Wersja: KO
- Dach: dachówka ceramiczna Koramic Orea 9
- Ściany: 2-warstwowe - bloczek z betonu komórkowego SOLBET 24 cm + styropian
- Stropy: żelbetowe, wylewane

Parametry domu:

Powierzchnia całkowita [m2]:	**168.30**
Powierzchnia użytkowa [m2]:	**109.56**
Powierzchnia zabudowy [m2]:	**84.15**
Powierzchnia parteru [m2]:	**61.28**
Powierzchnia poddasza [m2]:	**48.28**
Kubatura [m3]:	**316.00**
Max. wysokość w kalenicy [m]:	**8.19**

Cena projektu: **5149 zł**

Cena kosztorysu: **500 zł**

Parter:



Piętro/poddasze:

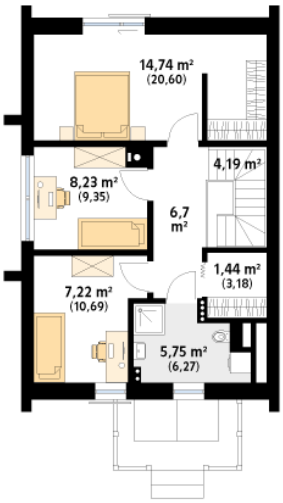

Gabaryty działki:

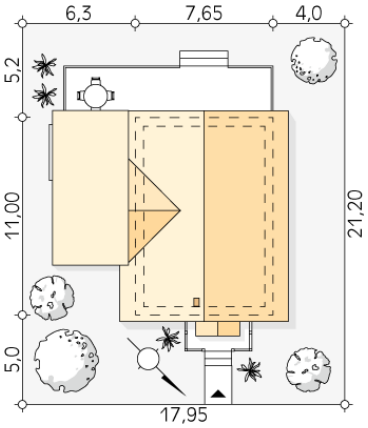



Biuro projektów MTM styl Sp. z o.o. Sp. k. 15-227 Białystok, ul. Podleśna 14
tel. 085-732-08-79, 085-740-87-50 do 59, tel. kom. +48-784-047-233
e-mail: mtm@mtmstyl.pl, **www.domywstylu.pl**